

Schleswig-Holstein

Der echte Norden

Erhaltungsmaßnahme
Landesstraße L97, Pellworm

Projektvorstellung am 10.12.2018
im Rahmen der Gemeinderatssitzung

Heiko Tessenow,
Niederlassung Flensburg

LBV.SH - Kurzvorstellung

Anschrift: Schleswiger Straße 55, 24941 Flensburg
 oder Postfach 2753, 24917 Flensburg
 Telefon: 0461/90309-0 oder 90309-Durchwahl
 Telefax: 0461/90309-185
 E-Mail: poststelle-flensburg@lbv-sh.landsh.de
 Internet: www.lbv-sh.de

LBV.SH Niederlassung Flensburg Organisationsplan

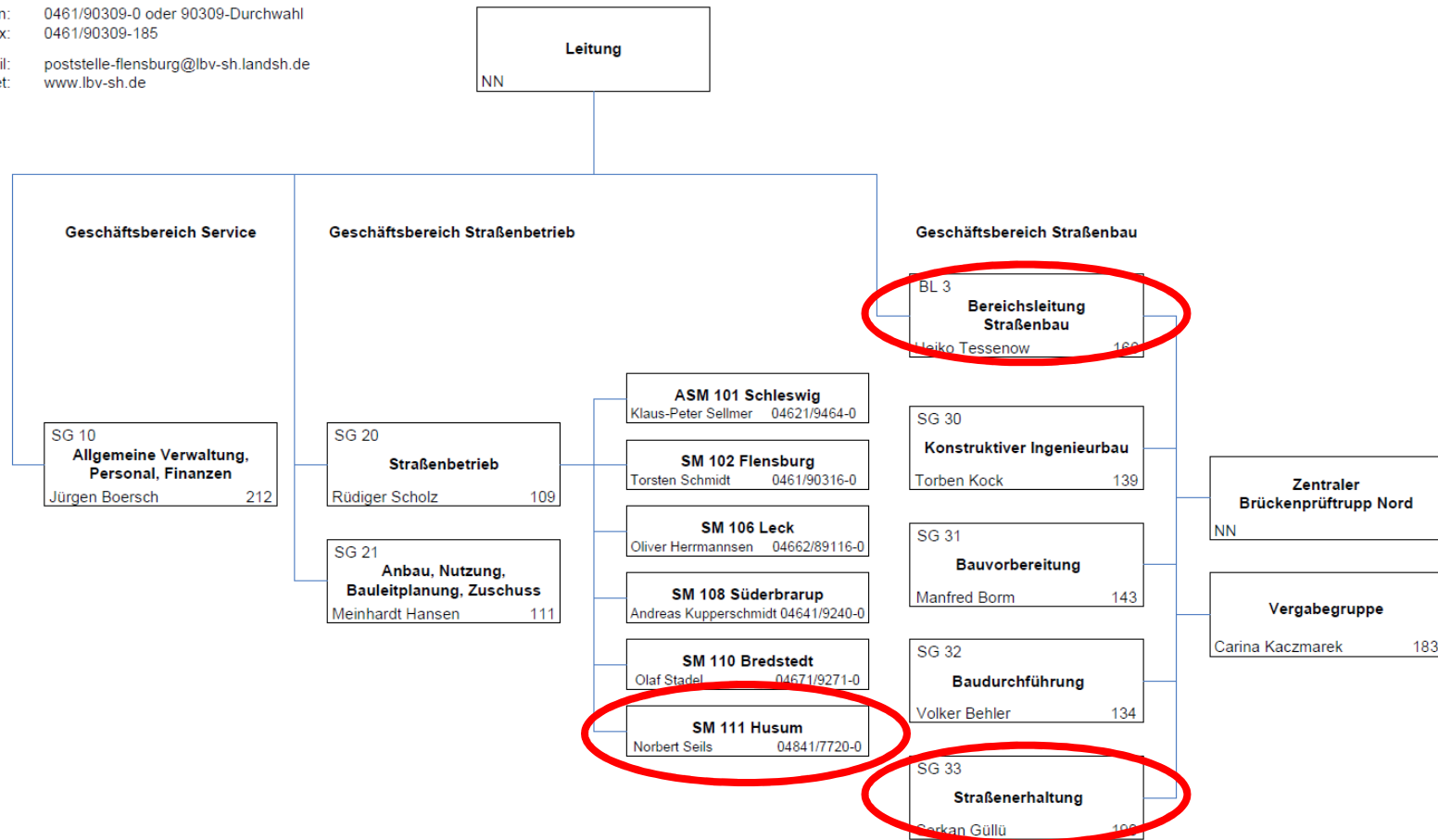

Überblick L 97

L 97:

- 7 Abschnitte
- Länge: 19.704 km
- Breite: 4,0 m – 6,0 m
- Durchschnittliche Verkehrsbelastung:
 DTV 2015 = 788 Kfz/Tag
 bzw. 974 Kfz/Tag
 mit SV-Anteil von
 2,8 % bzw. 4,8 %
- Zustand: dringend
 sanierungsbedürftig

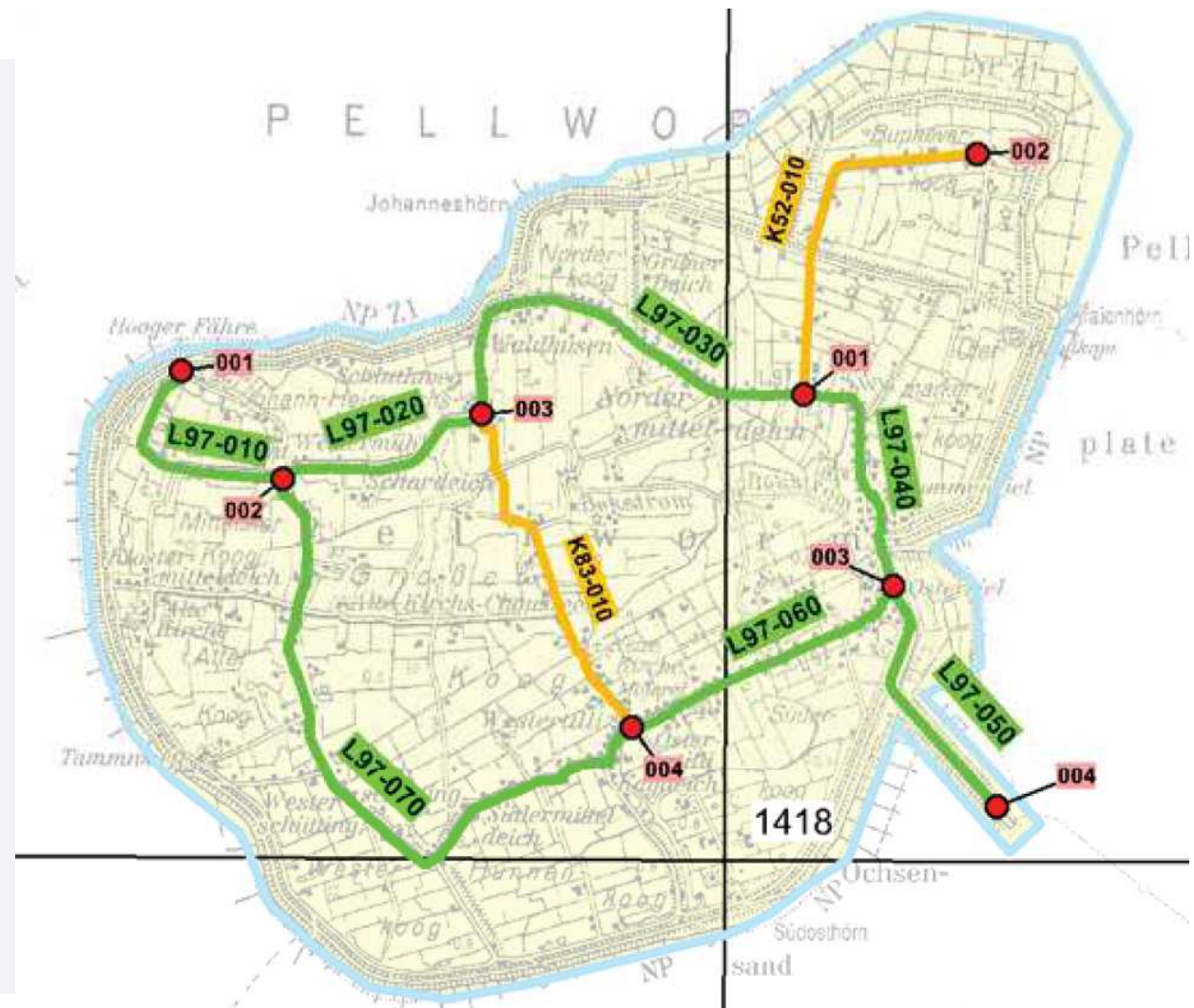

Projektbeschreibung

Fahrbahnerhaltung L 97

- Zwei Bauabschnitte
- Erhaltungsumfang unterschiedlich, abhängig vom lokal vorhandenen Zustand
- Planungsbeginn 2017

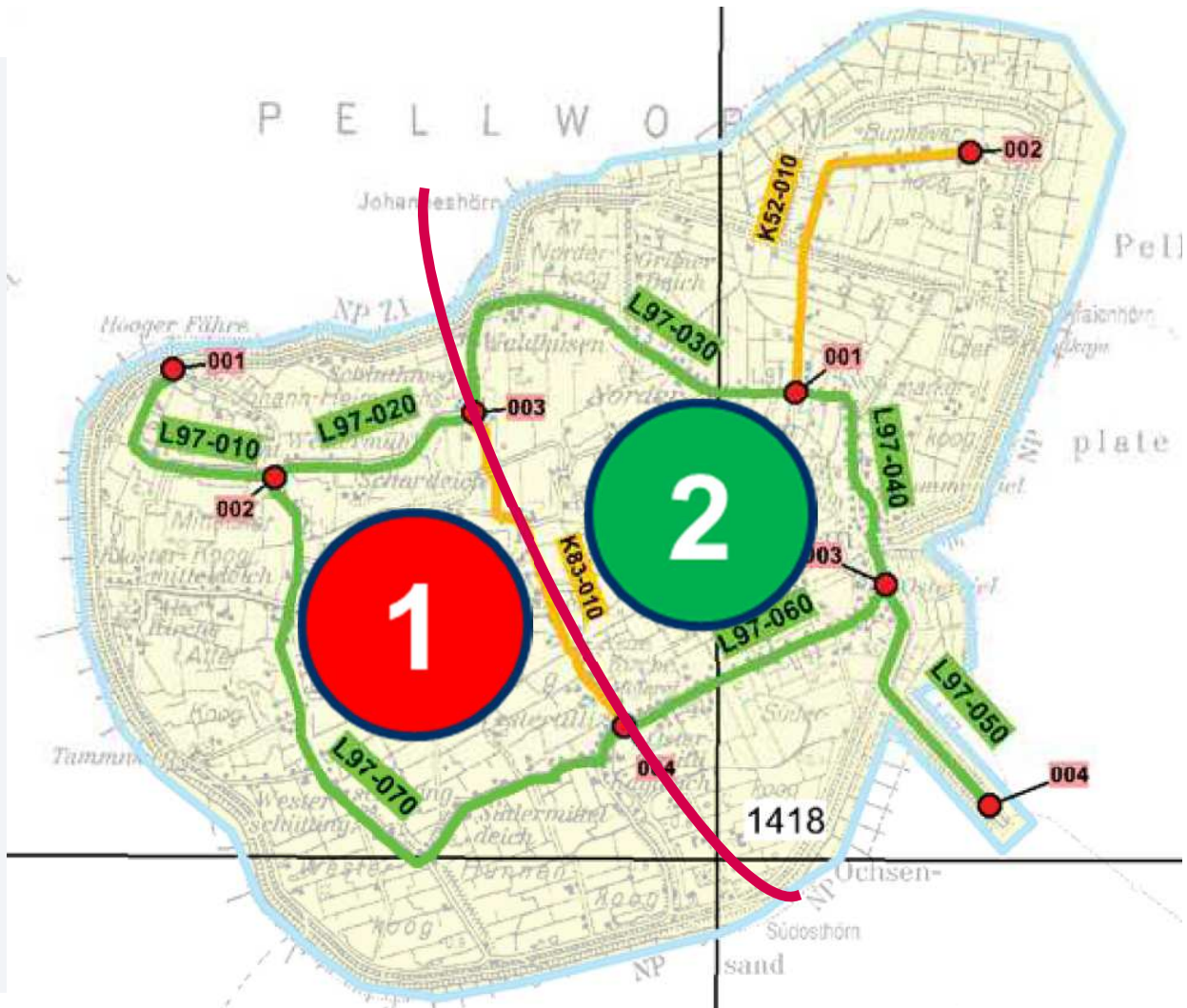

Projekttablauf



- Voruntersuchung



- Grundkonzept



- Erhaltungsentwurf



- Ausschreibung/ Vergabe



- Baudurchführung



Weitere Schritte 1.BA

Ausschreibungs-/ Vergabeverfahren:

- Submission 26.11.18
- Zuschlag geplant: 17.12.18

Bauablauf:

- Einweisung für Baufirma vor Ort im Jan/Feb 2019
- Baubeginn: spätestens 15.03.19
- Reihenfolge der Abschnitte:
010 (Hooger Fähre),
020 (Schardeich),
070 (Westermühle – Westertilli)
- Fertigstellung:
spätestens 30.06.19

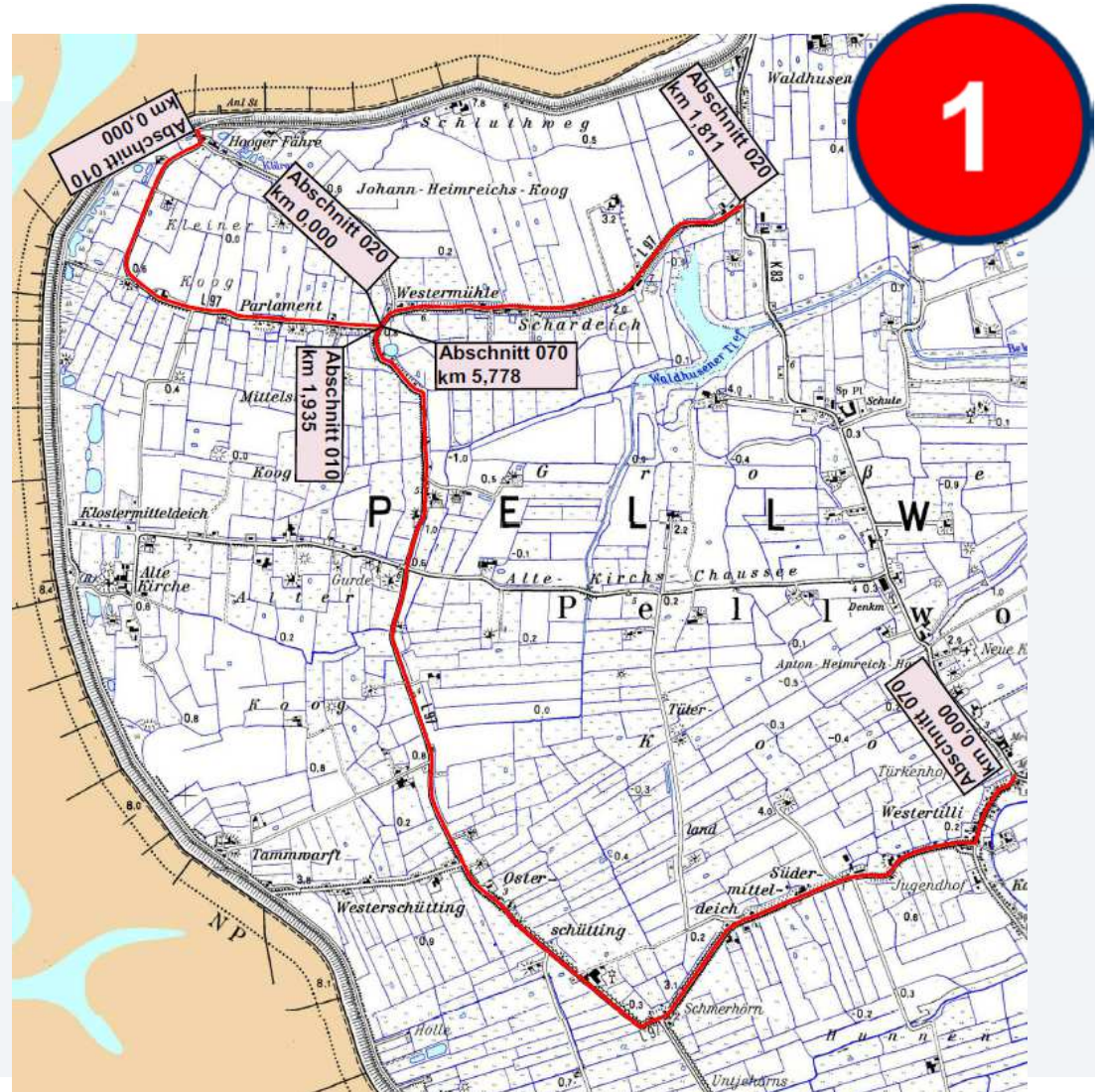

Sanierungsumfang 1. BA

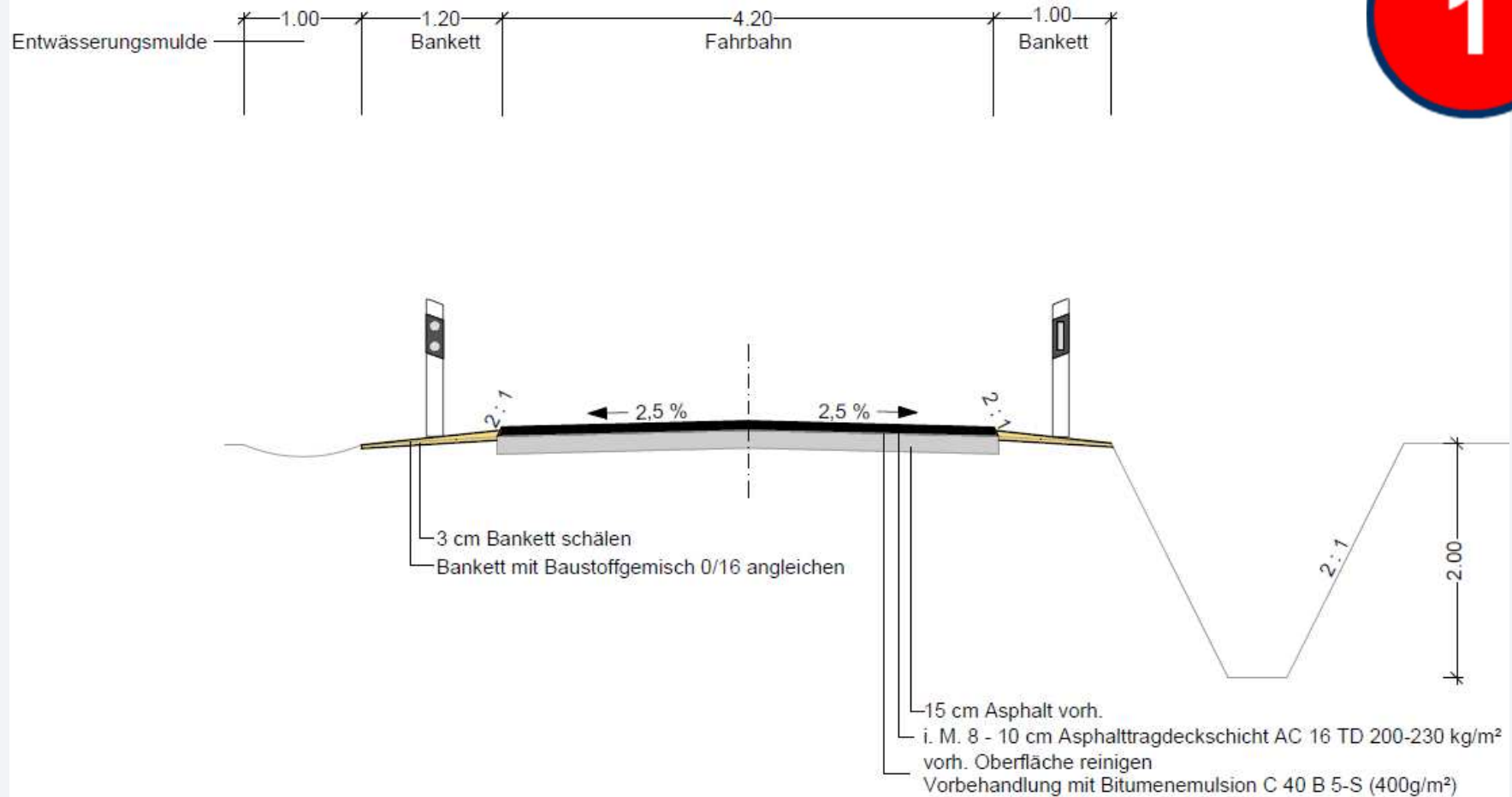

Fahrbahnaufbau am Beispiel Abschnitt 070

Verkehrsinformationen

Anwohnerinformationen:

- **Wurfzettel**
- **Ggf. persönliche Rücksprache Bauleitung**

Presse:

- **Medieninformationen zu Bauzeiten/ Sperrzeiten**

Umleitungsbeschilderung:

- **Beschilderung vor Ort**

Ergänzungen über Gemeinde möglich (z.B. örtliches Mitteilungsblatt, Internetpräsenz)

Schleswig-Holstein
Der echte Norden

Medieninformation

05.12.2018

**Kreisstraße 6: Vollsperrung der Böhler Landstraße
Einmündung Westreck bis Einmündung Wiesenweg**

Der Landesbetrieb Straßenbau und Verkehr Schleswig-Holstein führt die grundhafte Sanierung der Kreisstraße 6 innerhalb der Böhler Landstraße weiter voranschreit. Für den Abschnitt ab Montag, den 10. Dezember 2018 – auch für die Anlieger – voll gesperrt werden die Einmündung Westreck über die Einmündung Wiesenweg.

Das Einbringen der Asphaltdecken erfolgt in diesem Zeitraum von Montag, den 10. Dezember bis Freitag, den 14. Dezember 2018. Da der Einbau des Asphalt stark witterungsabhängig ist, sind Freitage bereits als mögliche Ausweichtermine vorgesehen.

Die Umleitung erfolgt weiterhin über das klassifizierte Westreck und ist ausgeschildert. Die Baumaßnahme wird von der Firma SAW durchgeführt. Der Landesbetrieb bittet um Rücksichtnahme gegenüber den Anwohnern.

Schleswig-Holstein
Der echte Norden

LBV.SH 
 Schleswig-Holstein
 Landesbetrieb
 Straßenbau und Verkehr

Niederlassung Flensburg

An die Anwohner der K NF 118 (Munkmarscher Chaussee), zwischen Keitum und Munkmarsch.



Die erforderlichen Vorarbeiten für die Fahrdeckenerneuerung der K NF 118 zwischen Keitum und Munkmarsch werden ab dem 05. Juni 2017 begonnen.

Das Fräsen der Fahrbahn ist für den 08.06.2017 geplant. Daraufhin werden die vorhandenen Entwässerungsrinnen aufgenommen und wieder neu hergestellt.

Während der erforderlichen Arbeiten und des Asphaltbaues ist die Strecke für den Durchgangsverkehr gesperrt. Für die Anlieger der Munkmarscher Chaussee ist die Strecke abschnittsweise nicht, bzw. stark eingeschränkt befahrbar.

Zeitweise kann es dazu kommen, dass direkte Anlieger der K NF 118 ohne alternative Straßenanbindung, während des Einbaus der Asphaltdecken, stundenweise nicht mit dem Fahrzeug von oder zu ihrem Wohnort kommen, so dass es auch erforderlich wird Fahrzeuge außerhalb des jeweiligen Bereiches abzustellen. In diesem Fall werden sie sich bitte rechtzeitig an die u.a. Ansprechpartner. Der Termin des Asphaltbaues wird rechtzeitig vorher bekannt gegeben.

Mit erheblichen Einschränkungen des ÖPNV an den genannten Tagen ist ebenfalls zu rechnen.

Sie werden gebeten, sich den wechselnden Baufeldern aufmerksam zu nähern und den Umleitungsempfehlungen zu folgen.

Der LBV-SH bittet um Verständnis für die unvermeidbaren Verkehrsbeeinträchtigungen und rücksichtsvolles Verhalten zum Schutze der auf der Baustelle Beschäftigten.

Für Fragen stehen wir Ihnen selbstverständlich zur Verfügung.

LBV-SH, NL Flensburg

Mit freundlichen Grüßen
 Ihr Landesbetrieb für Straßenbau und Verkehr
 Schleswig-Holstein
 Niederlassung Flensburg

Dienstgebäude: Schleswiger Str. 55, 24841 Flensburg | Telefon: (0461) 90309-0 |
 Telefax: (0461) 90309-155 | www.lbv-sh.de |

Verantwortlich für diesen Pressetext: Dagmar Beckmann | Landesbetrieb Straßenbau und Verkehr Schleswig-Holstein | Mercatorstr. 3 | 24106 Kiel | Telefon: (0431) 363-2200 | presse@lbv-sh.lands.de | Medien-Informationen finden Sie unter www.lbv-sh.de

Zusätzlicher Abstimmungsbedarf

Breitbandverlegung:

- **Zeitliche/ räumliche Koordination**

Gehwegausbau K 83 (Liliencronweg/ Westertilli):

- **Zeitliche Koordination**
- **Abstimmung Höhen**

Zeitliche Baufreigabe für Deichlagen:

- **Mit LKN bereits vorabgestimmt, Details in Abhängigkeit von Witterung und Baufortschritt**

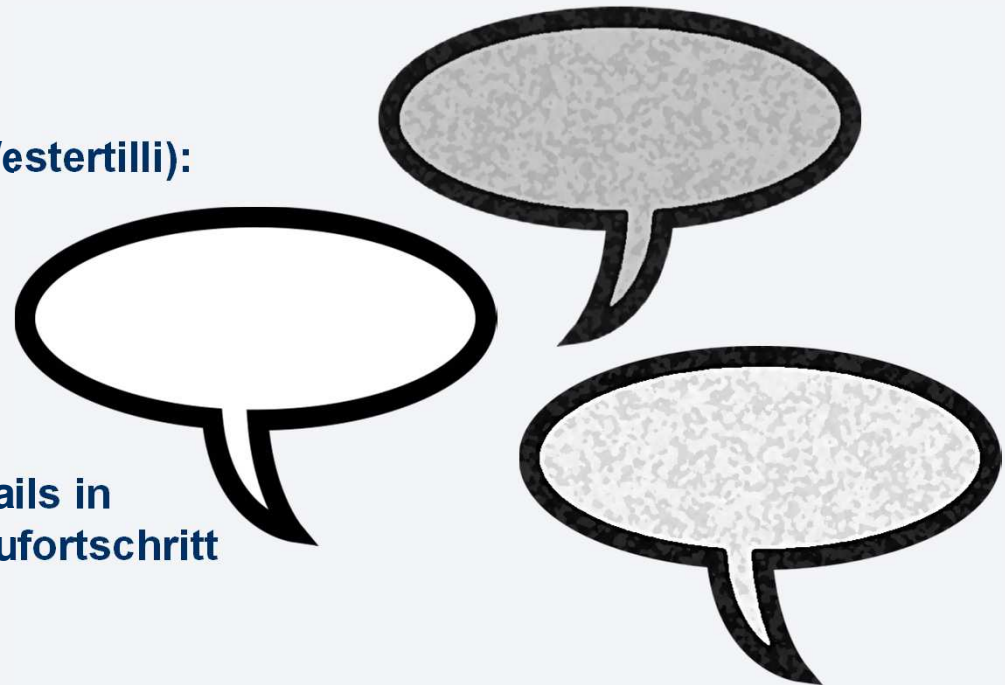

Weitere Schritte 2.BA

Erhaltungsentwurf:

- Frühjahr 2019

Vorbereitung Ausschreibung:

- Sommer 2019
unter Einbeziehung von
Erfahrungswerten aus 1. BA

Baudurchführung:

- Frühjahr 2020

**Besondere Abstimmung zu
Fähranbindung erforderlich!**

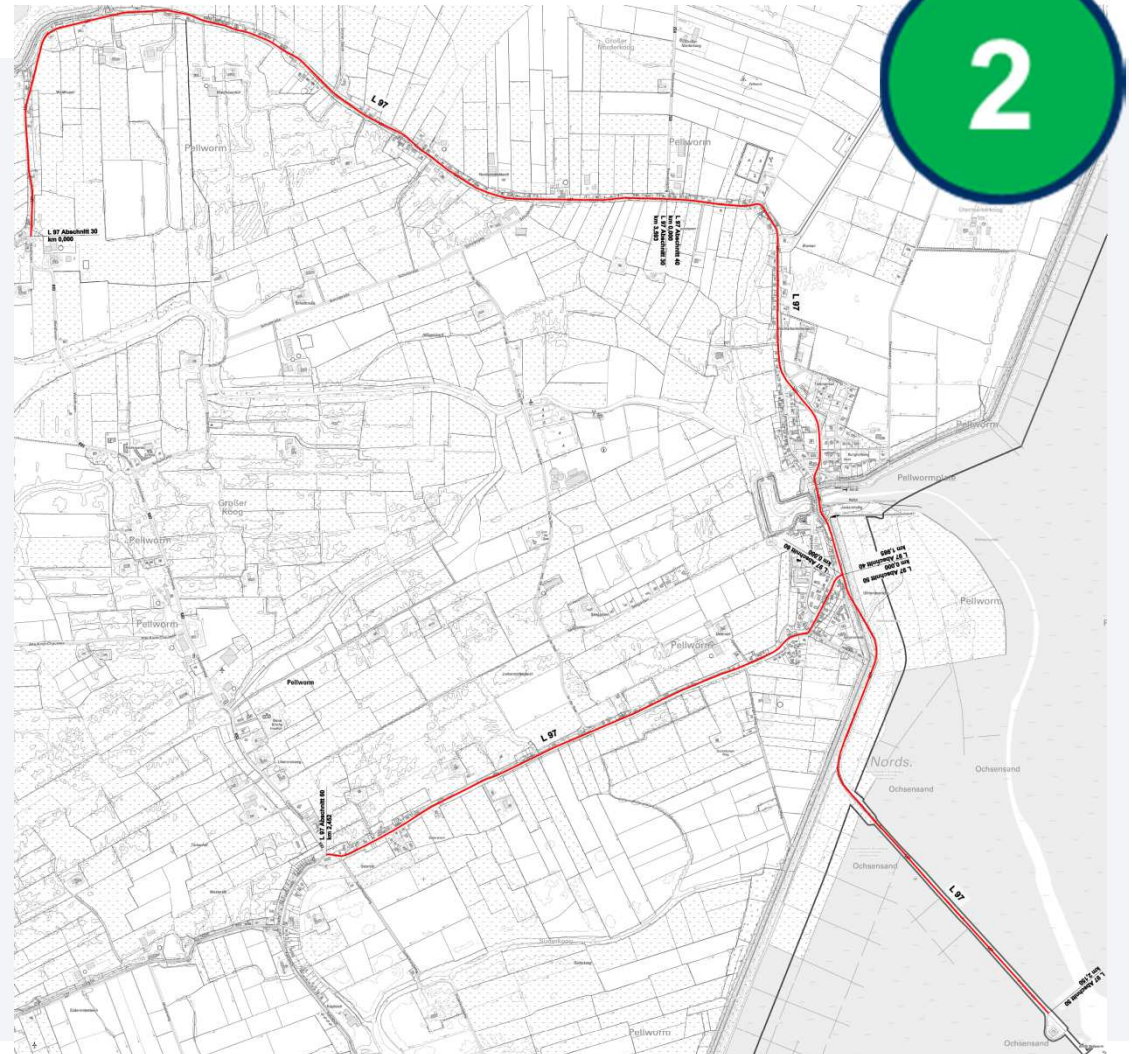

Ende

Vielen Dank für Ihre Aufmerksamkeit